



Klaverblad Verzekerings



Verzekeringspakket

voor

particulieren

Inhoudsopgave

Woonhuisverzekering	3
Inboedelverzekering	5
Glasverzekering	6
Aansprakelijkheidsverzekering voor particulieren	7
Rechtsbijstandverzekering voor particulieren	8
Gezinsongevallenverzekering	9
Royaal autoverzekering	11
Doorlopende reisverzekering	13

Deze folder bevat een beperkte weergave van de polisvoorwaarden. Aan deze weergave kunt u geen rechten ontleen. Wilt u precies weten wat wij verzekeren, dan kunt u bij uw assurantieadviseur de toepasselijke polisvoorwaarden krijgen.



Klaverblad Verzekeringen

De assurantieadviseur

Een assurantieadviseur is op de hoogte van de verschillende verzekeringen die er te koop zijn en kan u zodoende een goed verzekeringsadvies geven. Bij belangrijke veranderingen in uw persoonlijke omstandigheden zoals verhuizing, huwelijk, verandering van werk en pensionering kan hij op basis van zijn deskundigheid samen met u beoordelen welke verzekering het beste bij uw situatie past. Bij schade heeft hij de kennis en ervaring in huis om de afwikkeling voor u in goede banen te leiden. Kortom, de assurantieadviseur is een belangrijke schakel tussen u en Klaverblad Verzekeringen.

Klaverblad Verzekeringen werkt samen met professionele assurantieadviseurs. Heeft u vragen over een van de producten van Klaverblad Verzekeringen, neem dan contact op met uw assurantieadviseur.

Afrikaweg 2 2713 AW Zoetermeer
Postbus 3012 2700 KV Zoetermeer

Telefoon 079 - 3 204 204
Internet www.klaverblad.nl

Vergunningnummer AFM: 12000473
KvK-nummer: 27026608



Pure noodzaak

Goede verzekering van uw vermogen en eigendommen is pure noodzaak. Niemand wil natuurlijk zijn eigen spullen verloren zien gaan door bijvoorbeeld brand, storm, wateroverlast of diefstal of grote sommen geld kwijtraken doordat hij schade moet betalen die hij bij een ander veroorzaakt heeft. Niemand wil zijn vermogen, dat hij in jaren heeft opgebouwd, op zien gaan aan de kosten van juridische procedures om te krijgen waar hij recht op heeft.

Voor het verzekeren van uw bezittingen, het verzekeren tegen wettelijke aansprakelijkheid en een verzekering voor rechtshulp bij juridische problemen kunt u bij Klaverblad Verzekeringen terecht.

Het Klaverblad Verzekeringspakket

Met het Verzekeringspakket van Klaverblad Verzekeringen bent u uitstekend verzekerd tegen de belangrijkste risico's die u als particulier loopt. Al uw verzekeringen sluiten prima op elkaar aan: u bent niet dubbel verzekerd. Ook kunt u alle verzekeringen terugvinden op één polisblad. Zo heeft u een goed overzicht. En tot slot hoeft u geen administratiekosten of premietoeslag te betalen als u in termijnen betaalt. Kortom, u bent goed verzekerd voor een aantrekkelijke premie.

Natuurlijk wilt u weten wat u allemaal in het Verzekeringspakket kunt sluiten. In deze folder vindt u daarvan een overzicht.

Woonhuisverzekering

Bent u eigenaar van een huis, dan heeft u hierin een grote som, al dan niet geleend, geld gestoken. Voordat u het weet, bent u door een onverwachte gebeurtenis uw investering geheel of gedeeltelijk weer kwijt. Denk maar aan een keukenbrand of een flinke waterschade. Een woonhuisverzekering voorkomt dit. Met de **Royaal woonhuisverzekering** heeft u een uitstekende verzekering tegen alle plotselinge en onverwachte gebeurtenissen waardoor uw woonhuis schade kan oplopen. Brand, ontploffing, bliksem, storm, hagel, lekkage, breuk van leidingen, inbraak, aanrijding en vandalisme zijn maar enkele voorbeelden die we kunnen noemen. Als u door de overheid verplicht wordt uw grond te saneren, dan betalen wij de kosten.



U kunt ook een **Budget woonhuisverzekering** afsluiten, als u ervoor kiest beperkter verzekerd te zijn. U bent dan verzekerd tegen de meest voorkomende gebeurtenissen tegen een lagere premie.

Herbouwwaarde

Voor de vaststelling van het te verzekeren bedrag van uw woonhuis gaan wij uit van de herbouwwaarde. Dit is de waarde die nodig is om het woonhuis opnieuw op te bouwen op de plaats waar het stond. De herbouwwaarde houdt weinig verband met de aankoopprijs. Meestal pakt herbouw duurder uit dan nieuwbouw omdat nieuwbouw vaak plaatsvindt in een project waarin meerdere woonhuizen gebouwd worden. Voor de herbouwwaarde is bovendien de ligging minder van belang en telt de waarde van de grond natuurlijk niet mee.

De juiste waarde - geen onderverzekering

Het is belangrijk dat uw woonhuis voor de juiste waarde verzekerd is. Is het verzekerde bedrag te hoog, dan betaalt u meer premie dan nodig is. Is het bedrag te laag, dan bent u onderverzekerd. Uw schade vergoeden wij dan niet helemaal. Dit kan voor u een flinke tegenvaller zijn. Wij hebben hiervoor een oplossing: de garantie tegen onderverzekering.

Garantie tegen onderverzekering

Wij verzekeren woonhuizen altijd met garantie tegen onderverzekering. Om deze garantie te kunnen verlenen moet u een ingevulde Waardemeter woonhuis of de herbouwwaardemeter van het Verbond van Verzekeraars invullen.

De waardemeters kunnen niet voor alle woonhuizen gebruikt worden, maar alleen als uw woonhuis aan een aantal voorwaarden voldoet: de onderhoudstoestand is goed, het huis is van steen gebouwd en heeft een harde dakbedekking (geen riet). Voldoet uw woonhuis niet aan deze voorwaarden, dan stelt een technisch inspecteur het te verzekeren bedrag vast en kunt u alleen een Royaal woonhuisverzekering afsluiten.

Index

Jaarlijks stijgen de bouwkosten. Om ervoor te zorgen dat het verzekerde bedrag voldoende blijft en u niet alsnog onderverzekerd raakt, passen wij het verzekerde bedrag jaarlijks aan aan deze stijging. Omdat uw premie gebaseerd wordt op het verzekerde bedrag, zal de premie jaarlijks ook aangepast worden.

Eigen risico

Voor schade aan het woonhuis door storm geldt een eigen risico van € 250,- voor de Royaal woonhuisverzekering en € 450,- voor de Budget woonhuisverzekering. Verder is er geen eigen risico van toepassing.

Inboedelverzekering

Met de Royaal inboedelverzekering heeft u een zeer uitgebreide verzekering voor bijna elke gebeurtenis die schade aan uw spullen tot gevolg kan hebben. Ook hier bent u namelijk verzekerd tegen alle onverwachte en plotselinge gebeurtenissen zoals brand, schroeien, storm, inbraak, diefstal, binnendringen van neerslag, breuk of bevriezen van waterleidingen, aanrijding, uitval van de koelkast enzovoorts. Niet alleen spullen die zich in uw woning bevinden, verzekeren wij. Ook schade aan spullen die zich buiten uw woning bevinden zoals antennes, zonneschermen, tuinmeubelen en wasgoed verzekeren wij.



U kunt voor uw spullen ook kiezen voor een **Budget inboedelverzekering**. Met deze verzekering bent u verzekerd tegen de meest voorkomende gebeurtenissen, tegen een scherpe premie.

Opnieuw onderverzekering

Bij de woonhuisverzekering is al uitgelegd hoe belangrijk het is dat u de werkelijke waarde van uw eigendommen verzekert. Ook bij de inboedelverzekering is dit belangrijk. Voor de inboedelverzekering gaan wij uit van de nieuwwaarde van uw spullen. Met behulp van de Waardemeter inboedel kunt u door beantwoording van enkele eenvoudige vragen bepalen wat de te verzekeren waarde van uw spullen is. Er bestaat dan geen kans op onderverzekering. Bij de Royaal inboedelverzekering is het invullen van deze waardemeter verplicht.

Ook bij de Budget inboedelverzekering adviseren wij u gebruik te maken van de Waardemeter inboedel om zo onderverzekering te voorkomen. Er geldt een premietoeslag van 10% als u de waardemeter niet gebruikt.

Grote steden

Als uw inboedel zich bevindt in een van de grote steden (Amsterdam, Rotterdam, Den Haag), dan gelden er afwijkende voorwaarden. Zo is voor diefstal van elektronische apparatuur, geld en pasjes zoals creditcards, het verzekerde bedrag beperkt en geldt er een eigen risico bij diefstal van € 225,- per gebeurtenis.

Premiekorting

U kunt in de meeste gevallen een premiekorting van 10% krijgen, als uw woning beveiligd is volgens het Politiekeurmerk Veilig Wonen.

Glasverzekering



In de meeste gevallen worden de ruiten van het woonhuis meeverzekerd op de woonhuisverzekering tegen het risico van breuk door welke oorzaak dan ook. Heeft u geen woonhuisverzekering, dan kunt u dit risico op de inboedel meeverzekeren. Zowel enkel als dubbel glas is verzekerd. Verder verzekeren wij de meeste soorten bijzondere ruiten waaronder bijvoorbeeld die van windschermen, terras- en balkonafscheidingsen, kunststof lichtkoepels en ruiten van draadglas, matglas en niet-gebrandschilderd glas-in-lood.

Aansprakelijkheidsverzekering

Eigenlijk is een aansprakelijkheidsverzekering voor ieder mens onmisbaar. Ongewild kunt u bij anderen schade veroorzaken en verplicht worden de schade te vergoeden. Uw kind schopt bijvoorbeeld per ongeluk een bal door de ruit, een dakpan waait van uw huis op de auto van de buurman of u rijdt met uw fiets tegen een geparkeerde auto.



In al deze gevallen bent u verplicht de schade van de ander te vergoeden omdat u hiervoor wettelijk aansprakelijk bent. U ziet, soms hoeft u niet eens schuldig te zijn aan het ontstaan van de schade. U bent dan simpelweg aansprakelijk omdat u een bepaalde 'hoedanigheid' bezit, bijvoorbeeld als ouder van uw kind of eigenaar van een huis. Meestal gaat het om schades die niet al te groot zijn, zoals beschadigde kleding of een gebroken ruit. In sommige gevallen kan de schade echter flink oplopen en de verplichting tot vergoeding grote financiële gevolgen met zich meebrengen.

De aansprakelijkheidsverzekering voor particulieren (AVP) biedt u een complete verzekering voor de financiële gevolgen van eisen en schadeclaims die anderen bij u indienen. Is de eis terecht, dan zorgen wij ervoor dat de persoon die schade heeft geleden een juiste schadevergoeding ontvangt. En bij onterecht ingestelde schadeclaims nemen wij het voor u op. Zo hoeft u zich geen zorgen te maken over de gevolgen van schade die u anderen ongewild toebrengt.

Keuzemogelijkheden en premie

De premie is afhankelijk van het door u gekozen verzekerde bedrag. U kunt kiezen uit twee verschillende bedragen: € 1.250.000,- of € 2.500.000,- per gebeurtenis.

Als u kiest voor een vrijwillig eigen risico, dan hoeft u minder premie te betalen. Dit kan een algemeen eigen risico van € 90,- zijn of een eigen risico van € 155,- voor schade veroorzaakt door kinderen.



Rechtsbijstandverzekering

In de huidige complexe maatschappij is het steeds vaker nodig om juridische actie te ondernemen om te krijgen waar u recht op heeft. En deze juridische actie kost veel tijd en is kostbaar.

De rechtsbijstandverzekering voor particulieren is een complete en praktische oplossing om u te verzekeren van deskundige rechtshulp bij allerlei juridische problemen zoals ontslag, schade die een ander u toebrengt enzovoort. Zodra u als particulier te maken krijgt met een juridisch probleem, kunt u hierover advies vragen. Zelfs voor een juridisch probleem dat wij niet verzekeren, heeft u recht op een eenmalig telefonisch juridisch advies. Als het nodig is, dan zal de

Klaverblad Rechtsbijstand Stichting zorgen voor degelijke juridische bijstand. Uw probleem wordt snel opgelost, zonder dat het u moeite kost.

De kosten voor het behandelen van het juridische probleem door een medewerker van de Klaverblad Rechtsbijstand Stichting betaalt de Stichting helemaal. Moet uw probleem voorgelegd worden aan een rechter, dan betaalt de Klaverblad Rechtsbijstand Stichting de juridische kosten, zoals de griffierechten en het honorarium van een advocaat.

Modules

De meest complete verzekering bestaat uit zes modules.

- *Standaard* voor het terugvorderen van gestolen zaken, problemen met contracten die de particuliere huishouding betreffen, erfrechtelijke geschillen en strafzaken.
- *Schadeverhaal* voor rechtshulp bij het verhalen van uw schade op iemand die aansprakelijk is.
- *Inkomen* voor rechtsbijstand bij juridische problemen met uw werkgever of in verband met pensioenen of uitkeringen.
- *Wonen* ten behoeve van alle juridische problemen met betrekking tot uw koop- of huurwoning. Ook problemen die te maken hebben met uw recreatiewoning of stacaravan komen voor behandeling in aanmerking.
- *Motorrijtuigen* voor rechtshulp bij schade die u oploopt in het verkeer met een motorrijtuig en problemen met het motorrijtuig zelf.
- *Fiscaal en Vermogen* voor rechtsbijstand bij zaken die voor de belastingrechter dienen of voor problemen met vermogensbeheerders of een tweede huis in de Europese Unie, Liechtenstein, Noorwegen, IJsland of Zwitserland.

Een minder uitgebreide verzekering is ook mogelijk. U kunt zelf kiezen welke modules u wilt verzekeren. Zo kunt u zelf de rechtsbijstandverzekering samenstellen die het best bij uw persoonlijke situatie past.

Wachttijd

De rechtsbijstandverzekering geldt niet voor juridische problemen die al bij u bekend waren toen u de verzekering afsloot. Daarnaast geldt een wachttijd van drie maanden. Dit betekent dat een juridisch probleem pas is verzekerd als de gebeurtenis plaatsvindt na afloop van deze drie maanden. Deze wachttijd geldt niet bij strafzaken en bij het verhalen van schade die een ander u toebrengt, zoals bij een verkeersongeval.

Schadeafwikkeling

Klaverblad Verzekeringen heeft de uitvoering van de rechtsbijstandverzekering overgelaten aan een aparte onafhankelijke stichting, Klaverblad Rechtsbijstand Stichting in Zoetermeer. Deze stichting staat garant voor een onafhankelijke en onpartijdige behandeling van uw juridische problemen.

Gezinsongevallenverzekering

De meeste ongelukken gebeuren in en om het huis.

U kunt zomaar van een wankel keukentrapje vallen of uitglijden in de badkamer. Ook op straat zit een ongeluk in een klein hoekje. Als deelnemer aan het verkeer loopt u dagelijks risico op een ongeval. Jaarlijks moeten zo'n 2,4 miljoen mensen medisch worden behandeld als gevolg van een ongeval. De helft van het aantal ongevallen vindt in de privésfeer plaats (thuis, op school of tijdens een doe-het-zelfklus). Sport (20%), werk en verkeer (ieder 10%) zijn in mindere mate de oorzaak van een ongeval.



Helaas loopt niet ieder ongeval met een sisser af en zijn er soms blijvende gevolgen. De financiële gevolgen hebben dan een grote invloed op uw toekomst en die van uw gezin. Uw inkomen kan sterk achteruit gaan, zonder dat daar voldoende (sociale) voorzieningen tegenover staan. De kosten zullen waarschijnlijk toenemen, bijvoorbeeld omdat u uw woning of auto aan een handicap moet aanpassen. Bovendien is 'thuiszitten' duurder dan werken.

Met de gezinsongevallenverzekering kunt u de financiële gevolgen van een zwaar ongeval opvangen. De verzekering biedt een eenmalige uitkering als u overlijdt of voor altijd invalide wordt als gevolg van een ongeval en kent de volgende pluspunten:

- een extra hoge uitkering als u voor altijd ernstig invalide wordt, oplopend tot 300% als u voor altijd helemaal invalide wordt;
- een zeer gunstige premie;
- geen uitsluiting of premietoeslag voor zware beroepen of motorrijden;
- geen uitsluiting voor ongevallen als gevolg van een bestaande ziekte.

Vier combinaties mogelijk

U kunt kiezen uit vier combinaties, elk met hetzelfde verzekerde bedrag als u overlijdt maar met verschillende verzekerde bedragen als u voor altijd invalide wordt. Welke combinatie het beste bij u past, hangt van uw persoonlijke situatie af.

	Combinatie 1	Combinatie 2	Combinatie 3	Combinatie 4
Overlijden	€ 5.000,-	€ 5.000,-	€ 5.000,-	€ 5.000,-
Invaliditeit	€ 20.000,-	€ 30.000,-	€ 40.000,-	€ 50.000,-
100% invaliditeit	€ 60.000,-	€ 90.000,-	€ 120.000,-	€ 150.000,-

Als u voor altijd helemaal invalide wordt, dan keren wij 300% van het verzekerde bedrag uit.

Royaal autoverzekering

Iedereen die een auto heeft, moet een WA-verzekering voor deze auto afsluiten. WA betekent *wettelijke aansprakelijkheid*: u bent verzekerd voor schade die iemand anders heeft als u met uw auto een ongeluk veroorzaakt.

Als u ook uw eigen schade wilt verzekeren, dan heeft u een cascoverzekering nodig. Er zijn twee soorten: de volledige casco-verzekering en de beperkte cascoverzekering.



De volledige cascoverzekering is een heel uitgebreide verzekering. We verzekeren alle schade aan uw auto door een verkeersongeluk (óók als dit uw eigen schuld is), botsing met dieren, diefstal, brand, hagel of storm en alle andere gebeurtenissen die plotseling plaatsvinden en van buiten uw auto komen. In combinatie met de WA-verzekering staat deze verzekering bekend als de allriskverzekering.

Bij de beperkte cascoverzekering is minder verzekerd. U bent dan verzekerd voor schades aan uw auto waar u zelf niets aan kunt doen. Denk bijvoorbeeld aan een botsing met dieren, diefstal, brand, hagel of storm.

Bonus-malusschaal en premiekorting

De premie voor de WA-verzekering en de volledige cascoverzekering hangt onder andere af van schades die u eerder heeft gehad. Hoe langer u geen schade heeft gehad, hoe meer korting u krijgt op de premie. De korting kan oplopen tot 85%. Aan het begin van de verzekering bekijken we hoe vaak en wanneer u schade heeft gehad. We bepalen dan op welke trede van de bonus-malusschaal u terechtkomt en hoeveel korting u krijgt.

Eigen risico

Het eigen risico voor de beperkte en volledige cascoverzekering is € 100,- (behalve als er op uw polisblad een ander eigen risico staat). Bij een volledige cascoverzekering verlagen we het eigen risico met € 100,- als u op trede 13 of hoger zit.

Bij autoruiten ligt het eraan of u de ruit kunt laten repareren of laat vervangen. Als u de ruit laat repareren door een gerenommeerd glasherstelbedrijf met een eigen vaste werkplaats heeft u geen eigen risico. Als u de ruit laat vervangen, dan heeft u een eigen risico van € 100,-.

Hulp

Als u na een schade niet meer verder kunt rijden, dan heeft u recht op hulp. Dat is zo als u of een passagier niet meer kan rijden of als de auto niet meer kan rijden. U kunt ons dan bellen, we staan 7 dagen per week, 24 uur per dag voor u klaar. We zorgen er dan bijvoorbeeld voor dat uw auto naar een reparatiebedrijf wordt gebracht dat u uitkiest en dat u en uw passagiers naar huis worden gebracht. Als u een volledige cascoverzekering heeft, dan krijgt u deze hulp ook bij pech in het buitenland.

Aanvullende verzekeringen

U kunt kiezen voor de volgende aanvullende verzekeringen:

- Schadeverzekering voor inzittenden
- Verkeersrechtsbijstandverzekering

Met een schadeverzekering voor inzittenden hebben de inzittenden van uw auto recht op een uitkering als zij bij een ongeluk invalide worden of overlijden of als er schade is aan spullen zoals tassen en kleding. We vergoeden bijvoorbeeld medische kosten, smartengeld, kosten voor de uitvaart, maar ook kosten voor huishoudelijke hulp.

Bij een verkeersrechtsbijstandverzekering krijgt u juridische hulp om het voor elkaar te krijgen dat iemand de schade vergoedt die hij bij u of aan uw auto heeft veroorzaakt. Dat kan bijvoorbeeld schade zijn door een verkeersongeluk of in een wasstraat. Ook heeft u recht op juridische hulp als u met een strafzaak te maken krijgt, bijvoorbeeld doordat u een fout maakt in het verkeer.

Doorlopende reisverzekering

Tijdens uw vakantie wilt u zorgeloos genieten. Lekker even weg, alleen, met uw partner of met uw gezin. Helaas gebeuren er op vakantie soms dingen die u niet had voorzien. U kunt een ongeluk krijgen, uw vervoermiddel kan kapot gaan of uw bagage kan gestolen worden. Met onze doorlopende reisverzekering hoeft u zich hier geen zorgen over te maken. Als er iets gebeurt, dan is onze alarmcentrale altijd bereikbaar. Zo weet u zeker dat u bij schade of problemen snel en goed geholpen wordt.

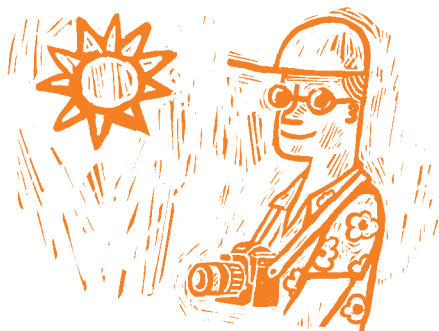

Onze reisverzekering bestaat uit twee standaardmodules. Deze modules kunt u uitbreiden met verschillende aanvullende verzekeringen.

Stel zelf uw verzekering samen

Iedere vakantie is anders. De een gaat kamperen met het hele gezin en de ander gaat met een vriend op wintersport. Wij willen iedereen een verzekering bieden die bij hem past. Daarom kunt u zelf kiezen of u alleen in Europa verzekerd wilt zijn of in de hele wereld. Ook kunt u de verzekering zelf samenstellen. Op deze manier weet u zeker dat u gewoon goed verzekerd bent: niet meer en niet minder.

Standaard

De doorlopende reisverzekering bestaat standaard uit:

- *Persoonlijke hulp* Onze alarmcentrale biedt hulp als u op vakantie ziek wordt, een ongeval krijgt, overlijdt of vermist raakt. Denk hierbij aan: het vinden van een goede arts, het vervoer naar het ziekenhuis of een langer verblijf. Wij vergoeden de extra kosten die u hierdoor moet maken. Medische kosten zijn niet verzekerd onder deze module, hiervoor kunt u de module Medische kosten kiezen. Voor deze module geldt samen met de module Medische kosten een maximale vergoeding van € 5.000.000,- per gebeurtenis.
- *Calamiteiten en aansprakelijkheid* U krijgt hulp bij calamiteiten. Bijvoorbeeld als een familielid in Nederland overlijdt, uw reisgenoot ernstig ziek wordt of als u door noodweer niet verder kunt reizen. Wij vergoeden de extra kosten die u dan moet maken, zoals reis- en verblijfkosten. Als er schade ontstaat aan het vakantieverblijf dat u heeft gehuurd, dan is uw aansprakelijkheid tot € 25.000,- verzekerd.

Aanvullende verzekeringen

U kunt kiezen uit:

- *Vervoer en verblijf* Als u op vakantie niet meer verder kunt rijden of niet meer in uw kampeermiddel kunt overnachten, dan bent u verzekerd voor hulp en de extra kosten. Deze verzekering geldt in alle landen van Europa en de landen die aan de Middellandse Zee liggen. In Nederland geldt de verzekering alleen onderweg van en naar het buitenland.
- *Bagage* Met deze module is uw bagage verzekerd voor beschadiging, diefstal en verlies tot € 2.500,- per persoon per reis. Er geldt een eigen risico van € 50,- per persoon. Geld is niet standaard meeverzekerd, maar daar kunt u wel voor kiezen. Dan is geld verzekerd tot € 500,- per reis.
- *Personenschade* Wij vergoeden de werkelijke schade die u heeft als u door een ongeval blijvend invalide wordt of overlijdt. Bij blijvende invaliditeit betalen wij maximaal € 100.000,- en bij overlijden € 50.000,-.
- *Medische kosten* Medische kosten die u in het buitenland maakt, worden meestal niet volledig vergoed door uw zorgverzekering. Met deze module bent u verzekerd voor de kosten die uw zorgverzekering niet vergoedt. Voor deze module geldt samen met de module Persoonlijke hulp een maximale vergoeding van € 5.000.000,- per gebeurtenis.
- *Annulering* Uw reis kan onverwacht niet doorgaan of u moet eerder naar huis. Vaak krijgt u dan niet uw hele reissom terug. Bij ons kunt u zich hiertegen verzekeren. U kunt kiezen voor een verzekerd bedrag van € 1.000,-, € 2.000,- of € 3.000,- per persoon per reis.
- *Wintersport* De modules Persoonlijke hulp, Personenschade en Medische kosten gelden standaard niet als u op wintersport bent. Als u deze modules aanvraagt en u wilt dat ze ook gelden als u op wintersport bent, dan kiest u voor de aanvulling Wintersport. De overige modules gelden altijd op wintersport. Als u alleen gaat langlaufen of wandelen in de sneeuw, dan heeft u deze aanvulling niet nodig.

Welke verzekeringen, welke premie

Natuurlijk wilt u weten welke verzekeringen van het verzekeringspakket u nodig heeft, zodat dit pakket het beste aansluit op uw persoonlijke situatie. Uw assurantieadviseur kan u uitgebreid informeren over de mogelijkheden, een passend advies geven en de premie vertellen die daarbij hoort.

Klaverblad Verzekeringen

Klaverblad Verzekeringen is een landelijk opererende verzekeringsmaatschappij, gevestigd in Zoetermeer. Al sinds 1850 staat de maatschappij voor onafhankelijkheid, betrouwbaarheid en kwaliteit. Een verzekeringsmaatschappij met een rijk verleden, de blik gericht op de toekomst.

Klaverblad Verzekeringen is een volledig zelfstandige verzekeringsmaatschappij met een kerngezonde financiële positie. De maatschappij heeft een breed assortiment aan schadeverzekeringen voor particulieren en biedt daarnaast enkele interessante levensverzekeringen. Ook voor de zakelijke markt heeft Klaverblad Verzekeringen een aantal aantrekkelijke producten.

Klaverblad Verzekeringen heeft als doelstelling het bieden van zekerheid tegen een zo aantrekkelijk mogelijke premie. De belangen van de verzekerden staan voorop. Klaverblad Verzekeringen streeft ernaar die belangen zo goed mogelijk te behartigen.

Assurantieadviseur

